

ORGANIGRAMME DU CONSEIL D'ADMINISTRATION

EXERCICE 2026-2027



Association des *usagers* des Transports Urbains
de l'agglomération Strasbourgeoise

BUREAU

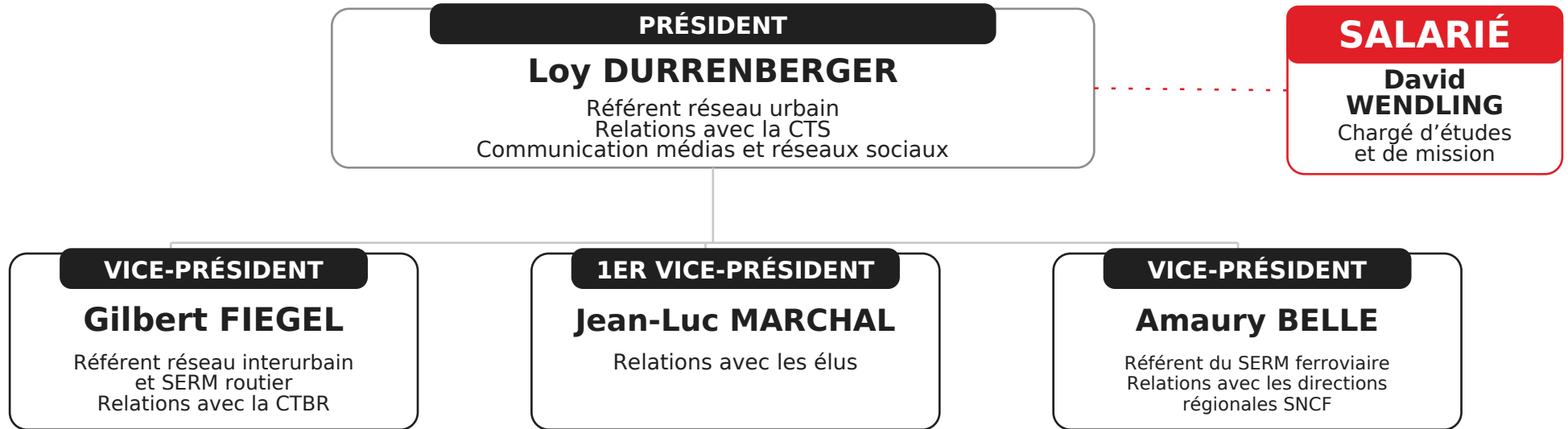

SECRÉTARIAT

Anne SOMMER

Secrétaire

Coordinatrice du site
astus67.fr et du journal
ASTUS Infos

TRÉSORERIE

**Patrick
OUDART**

Trésorier

**Claude
BOULEAUX**

**Trésorier
adjoint**

ASSESEURS

**Marie-Catherine
BRENETIÈRE**
(réseau CTS sud)

Michel BERNAULT

Hervé DIEBOLD
(SERM ferroviaire
réseau CTS nord)

François GIORDANI
(témoins de lignes et
suivi terrain
transports urbains)

Jacky GROSS
(stagiaires et relations
avec les associations)

Patrice PAUL
(transfrontalier)

André ROTH

Wolfgang SCHMIDT
(transfrontalier et
réseau interurbain)

ORGANIGRAMME DU CONSEIL D'ADMINISTRATION

EXERCICE 2026-2027



Association des usagers des Transports Urbains
de l'agglomération Strasbourgeoise

MEMBRES DU CONSEIL D'ADMINISTRATION HORS BUREAU

MEMBRES INDIVIDUELS

Gérald
BROTHIER

Rémy
CHAUMONT

Antoinette
ESCHBACH

Vincent
KAYSER

François
CRIDLIG
(coopté)

ASSOCIATIONS REPRÉSENTÉES AU CA

ADIR	Titulaire : Robert LUX
AHBAK	Titulaire : Christiane GOETZ
Arbres	Titulaire : Jean-Jacques SPIESS
CADR 67	Titulaire : Nicole PENOT - Suppléant : Philippe NOSS
C'Cité	Titulaire : Gabriel REEB
CLCV	Titulaire : Malika SOUCI
GARTEN / JARDIN	Titulaire : Marie-Catherine BRENETIÈRE - Suppléante : Florence LECOMTE
GIHP	Titulaire : Jean-Luc BENOIST
Piétons 67	Titulaire : Gilles HUGUET - Suppléant : Éric PORTRAIT

REPRÉSENTATIONS EXTÉRIEURES

CTS - CA

Titulaire : Loy DURRENBERGER
Suppléant : Jean-Luc MARCHAL

CTBR - CA

Titulaire : Patrick OUDART
Suppléant : Gilbert FIEGEL

Alsace Nature - CA

Titulaire : Gilbert FIEGEL

Chambre de Consommation d'Alsace et du Grand-Est - CA

Titulaire : Michel BERNAULT
Suppléante : Anne SOMMER

Commission Sécurité Routière

Représentants : Jean-Luc MARCHAL et
François GIORDANI

CTS - Comité de mission

Représentant : François GIORDANI

FNAUT Grand Est CA et Bureau

Titulaire : François GIORDANI
Suppléant : Amaury BELLE
Loy DURRENBERGER (coopté au CA)

Agence du Climat - CA (en suppléance d'Alsace Nature)

Titulaire : Anne SOMMER
Suppléant : Gérald BROTHIER

SINE - CA

Titulaire : Gérald BROTHIER
Suppléante : Anne SOMMER

PSMV - Plan de sauvegarde et de mise en valeur

Représentants : David WENDLING et
Jean-Luc MARCHAL